



# Gebührenordnung

## Bundesverband



**Aufmaßtechnik e.v.**

**2017**

**Donnerstag**

**19. Januar**

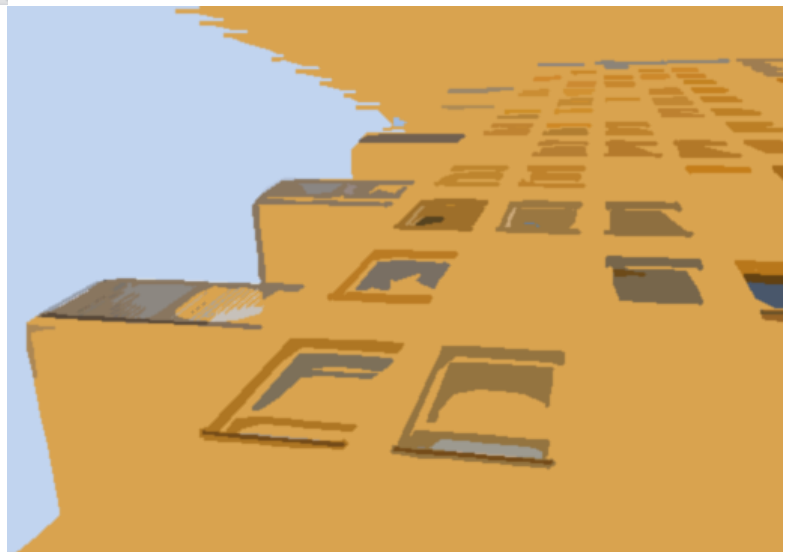

# Gebührenordnung

## Beitragsordnung des „Bundesverband Aufmaßtechnik“

### 1. Jahresbeiträge

#### Ordentliche Mitglieder

1.1.	Firma, Organisation	1-2 Mitarbeiter	150,00 Euro
		3-5 Mitarbeiter	200,00 Euro
		6-10 Mitarbeiter	300,00 Euro

1.2. Einzelpersonen 100,00 Euro

1.3. Studenten, Schüler, Azubis 50,00 Euro

2

#### Fördermitglieder

Fördermitglieder setzen ihren jährlich entrichtenden Förderbeitrag selbst fest.  
Der Mindest-Förderbeitrag beträgt € 400,00.

1.4. Industrie, Organisation, Behörde,  
Softwarehersteller, Schulen 400,00 Euro

2. Die Beiträge werden bei Eintritt im ersten Halbjahr zu 100 % fällig, bei Eintritt im zweiten Halbjahr zu 50%.

3. Die Beitragsordnung tritt am 19.01.2017 in Kraft.

#### 4. Bankverbindung

IBAN DE 87 5155 0035 0002 1031 74

BIC HELADEF1WET